

**Žadatel:**  
Sweco Hydroprojekt a.s.  
Jan Volek  
Táborská 940/31  
14000 Praha  
IČO: 26475081

**Evid. číslo žádosti:** 2019286048  
**Evid. číslo subjektu:** 0000007461

Pražská teplárenská a.s.  
Partyzánská 1/7  
170 00 Praha 7

Žádám Vás o vyjádření k technické infrastruktuře z důvodu:  
**Existence sítí**

**Název akce:**  
ÚČOV – Nátokový labyrint LB - ÚČOV - celkové území

**Výška stavby (m):**  
6

**Doplňkové informace:**

**Poznámka:**

**Údaje o stavebníkovi:**

**Přílohy (názvy souborů příloh):**  
Labyrint LB\_Vymezené území\_1.pdf

**Vybraný způsob doručení vyjádření:** poštou

**Žádost vytvořena:** 06.09.2019

S pozdravem

Jan Volek

Telefon: | Mobil: +420603118821 | E-mail: jan.volek@sweco.cz



Evid. č. žádosti: 2019286048  
Pořadové číslo polygonu: 1  
Katastrální území: Bubeneč (Hlavní město Praha) 730106  
Popis polygonu: ÚČOV - Císařský ostrov

 PRAŽSKÁ TEPLÁRENSKÁ a.s.  
170 00 Praha 7, Partýzánská 1/7

2

Stavba není dotčena ochranné pásmo tepelných sítí a zařízení Pražské teplárenské a.s.  
Nemáme námítky proti realizaci stavby.

Polygon 1 - Mapa širších vztahů

Platnost tohoto vyjádření je 1 rok

č.j.: 2372/2019

Datum: 16.9.2019 Podpis: Jaroslav Kubeš

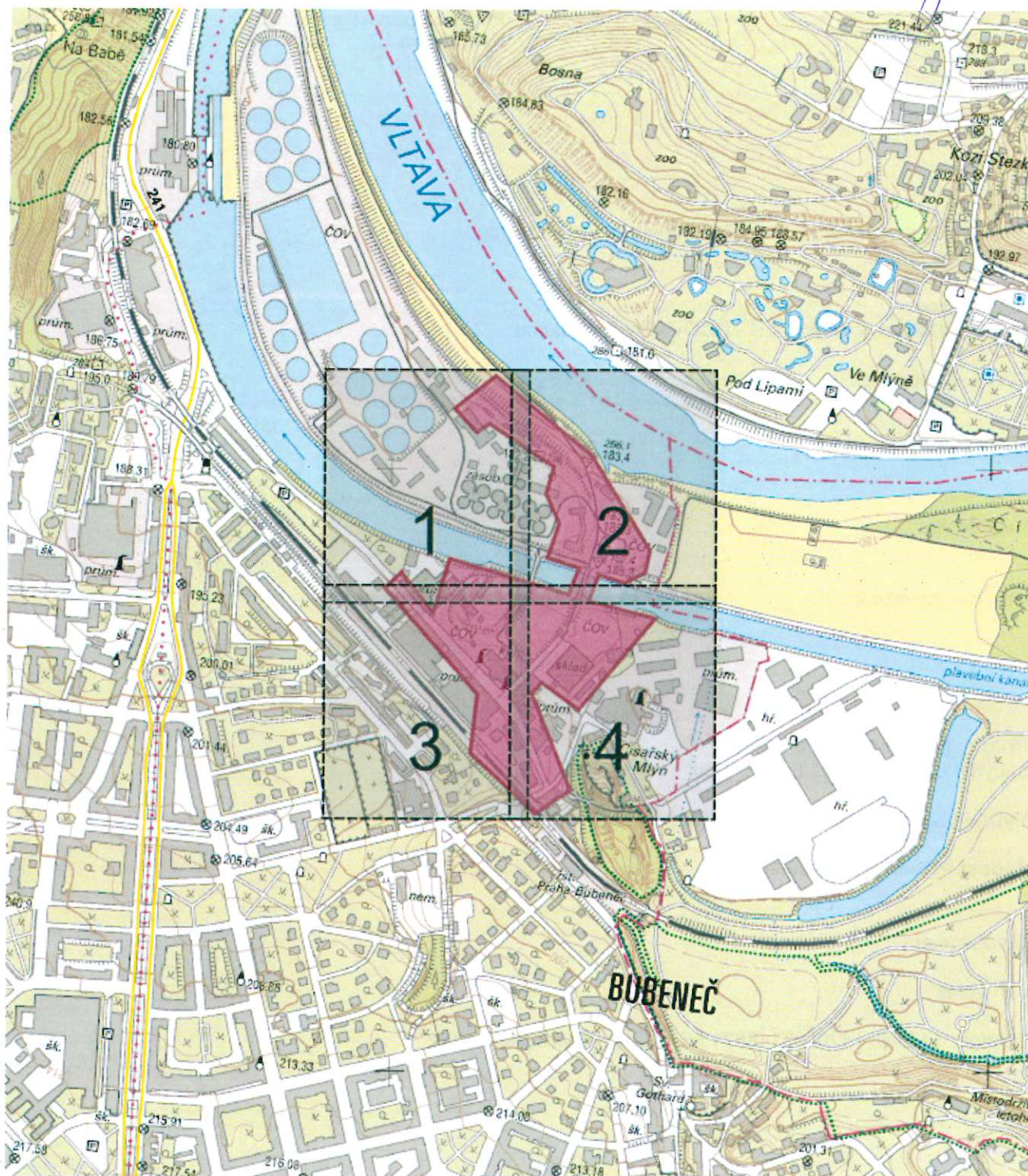

0 100 200 300m

Podkladová data © CÚZK